

- Italiano
- English



Esplora le Strutture con "Home Variant"



Contatta Agente per Pubblicare Vs. Strutture



Per una Vacanza Esclusiva in Sicilia



## Villa al Mare del Plemmirio SR

A Sud di **Siracusa** sulla penisola della Maddalena dalle altissime pareti rocciose che si tuffano nello splendido mare del Plemmirio, sorge “**Villa al Mare Plemmirio**” Gli spazi esterni accolgono un curatissimo giardino, il patio arredato e numerosi terrazzini attrezzati. Disposta su due livelli **Villa al Mare Plemmirio** ospita al piano inferiore due luminosissime camere matrimoniali ed una camera con letti singoli arredate con gusto e sobrietà; un magnifico living; la cucina; un bagno con doccia; al piano superiore altre due camere matrimoniali ed una camera con letti singoli; il living; la cucina; un bagno con doccia ed un bagno con vasca. Tutti gli ambienti godono della magnifica vista dell'**area marina protetta del Plemmirio**, dalle insenature rocciose ed acque cristalline, dove l'intensa attività tettonica ha prodotto profonde fenditure dove l'infrangersi delle onde produce a terra spettacolari spruzzi d'acqua simili ai geysers; l'ambiente incontaminato e gli interessanti scenari offerti dai fondali, ne fanno la meta ideale per gli amanti della natura e delle immersioni; l'interesse subacqueo è dato dalla presenza di numerose grotte che il tempo ha scavato nella bianca roccia calcarea e dai numerosissimi inquilini che l'azzurro fondale ospita: coralli, spugne ed una molteplice varietà di pesci. Grazie alla felice posizione geografica, da **Villa al Mare Plemmirio** è possibile raggiungere in pochi minuti d'auto le più rinomate mete marittime e culturali della Sicilia: *Siracusa, “Giace della Sicania al golfo avanti un'isoletta che a Plemmirio ondoso è posta incontro, e dagli antichi è detta per nome Ortigia. A quest'isola è fama, che per vie sotto il mare il greco Alfeo vien, da Doride intatto, infin d'Arcadia per bocca d'Aretusa a mescolarsi con l'onde di Sicilia....” (Virgilio).*

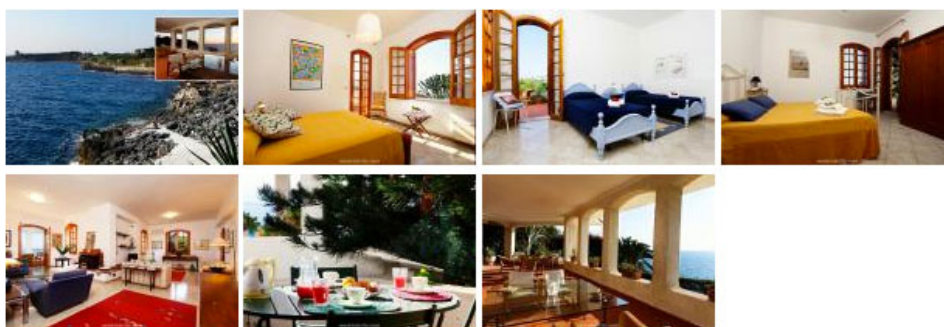

### Siracusa,

Fondata dai coloni Corinzi intorno al 734 o 733 a.C. in un già preesistente stanziamento Siculo-Fenicio, Siracusa si offre al visitatore con un patrimonio culturale e naturalistico inestimabile: Chiesa di Santa Lucia VI sec.; Duomo, l'antico tempio di Atena, probabilmente già nel VII sec. d.C. trasformato in Basilica Cristiana; Cripta di S. Marcianno, prima Chiesa eretta in Sicilia, sopra la Cripta nel 1187 fu edificata la Chiesa di S. Giovanni; Chiesa S. Nicolò Dei Cordari XI sec.; Castello Eurialo 403-397 a.C.; Castello di Maniace 1232-1240; Palazzo Mergulese-Montalto; Palazzo Beneventano del Bosco; Palazzo Francica-Nava; Palazzo Vermexio. Le Zone Archeologiche con il Teatro Greco, il più grande della Sicilia Anfiteatro Romano III o IV sec. d.C.; Orecchio di Dionisio; Fonte di Aretusa; la Riserva naturale Cavagrande del Cassibile: una vallata che è quasi un Canyon, dove si può godere delle meraviglie della natura, la rigogliosa flora caratterizzata da platani, salici, felci e, la popolazione faunistica con volpi, gheppi, cuculi, incantevoli laghetti e, numerosi sentieri che invitano alla visita della Vallata sino alla foce del fiume; la Valle dell'Anapo, una riserva naturale attraversata dall'omonimo fiume. Dal punto di vista naturalistico, predomina una vegetazione a macchia arbustiva i salici, il pioppo nero, l'orniello, il carpino e la roverella. In quest'area è possibile ancora ammirare il falco pellegrino, qualche raro esemplare dell'aquila del Bonelli, l'upupa; nella Riserva trova le ideali condizioni di vita il raro discoglossa dipinto ed alcune specie di testuggini terrestri; Calamosche, un'oasi naturale circondata dalla vegetazione e dalla spiaggia di soffice sabbia color oro, bagnata da acque cristalline in un panorama incontaminato.

Altre mete che gli ospiti di “**Villa al Mare Plemmirio**” possono facilmente raggiungere: **Catania** 74Km, affacciata sul mar Jonio è una splendida città d'arte, esempio indiscusso del **barocco** siciliano; il **Monte Etna** 100Km, inserito nell'elenco dei beni costituenti il Patrimonio dell'Umanità e meta assidua di turisti interessati al vulcano e alle sue manifestazioni in virtù del fatto che è uno dei pochi vulcani attivi al mondo; **Taormina** 127Km, “capitale” del turismo siciliano e stazione di soggiorno privilegiata tra le più celebri del mondo, dal carisma cosmopolita che ha consentito e consente ad ogni visitatore di viverla intensamente, in un avvincente susseguirsi di emozioni e vissuti indimenticabili, all'insegna dell'ospitalità più calda dalle radici antiche.

# Villa al Mare Plemmirio SR



## Primo piano

---

- 2 Camere matrimoniali, A/C
- 1 Camera con letti singoli, A/C
- Soggiorno
- Cucina

- 1 Bagno con doccia
- 1 Bagno con vasca

## Piano terra

---

- 2 Camere matrimoniali, A/C
- 1 Camera con letti singoli, A/C
- Soggiorno
- Cucina

- 1 Bagno con doccia

## Servizi

### Interni

- ✓ Camera doppia
- ✓ Camera con due letti
- ✓ Lettino da campeggio/Seggiolone
- ✓ Biancheria da letto e da bagno
- ✓ biancheria letto/bagno extra
- ✓ Aria condizionata
- ✓ Bagni: 4
- ✓ Hair dryer
- ✓ Divano
- ✓ Sedia
- ✓ TV satellitare
- ✓ Internet Wi-Fi
- ✓ Sala da pranzo
- ✓ Strumenti da cucina
- ✓ Piatti, bicchieri, posate, pentole
- ✓ Lavastoviglie
- ✓ Forno
- ✓ Cucina a gas
- ✓ Lavatrice
- ✓ Ferro e asse da stiro
- ✓ Moka
- ✓ Utensili e biancheria da cucina
- ✓ Tavolo da pranzo
- ✓ Pulizie quotidiane

### Esterni

- ✓ Giardino
- ✓ Veranda coperta con mobili
- ✓ BBQ
- ✓ Tavolo da pranzo
- ✓ Lettini da spiaggia
- ✓ Parcheggio privato
- ✓ Vista sul mare
- ✓ Spiaggia nelle vicinanze/Accesso al mare
- ✓ Servizio shopping
- ✓ Cuoco/Chef

## Prezzi per settimana

	Week
01 Jan '17 - 31 Mar '17	Prices available on request
01 Apr '17 - 26 May '17	€ 3,000
27 May '17 - 28 Jul '17	€ 3,600
29 Jul '17 - 25 Aug '17	€ 4,300
26 Aug '17 - 27 Oct '17	€ 3,600
28 Oct 2017 - 31 Dec 2017	Prices available on request

### Il prezzo settimanale include:

- Welcome pack
- Fornitura settimanale di biancheria letto/bagno
- Pulizia finale
- Veloce riassetto e cambio biancheria ogni 7gg (per soggiorni a partire da due settimane)
- Consumo energetico sino a 300kWh per settimana – € 0,40 per ogni kWh supplementare
- Acqua/Gas
- Internet WiFi

### Extra (da pagare in contanti in loco):

- Extra biancheria letto/bagno
- Extra pulizia
- Per soggiorni inferiori alla settimana pulizia finale € 150,00

### Deposito cauzionale: € 800

Il deposito verrà restituito alla fine del soggiorno, al netto di eventuali danni o consumi eccedenti quelli concordati (come da prenotazione). E' fatto salvo il diritto al risarcimento per danno maggiore.

## Nelle vicinanze

- Siracusa Ortigia 12km-7miles
- Aci Castello/Acireale 90km-55miles
- Taormina 127km-78miles
- Modica 69km-42miles
- Ragusa 99km-61miles
- Agrigento 229Km-142miles

- Catania 74km-45miles
- Enta volcano 100km-62miles
- Noto 32km-19miles
- Scicli 77km-47miles
- Messina 170km-105miles
- Palermo 267Km-165miles

## Trasporti

- Airport Catania 70km-43miles
- Airport Comiso 115km-71miles
- Airport Palermo 298km-185miles
- Airport Trapani 380km-236miles